Stadt Bönnigheim – Wohnen im

BLUMEN VIERTEL

DACHGESCHOSS

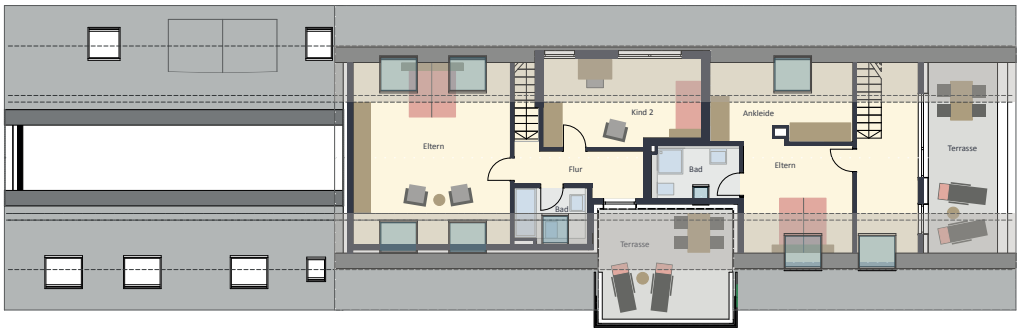

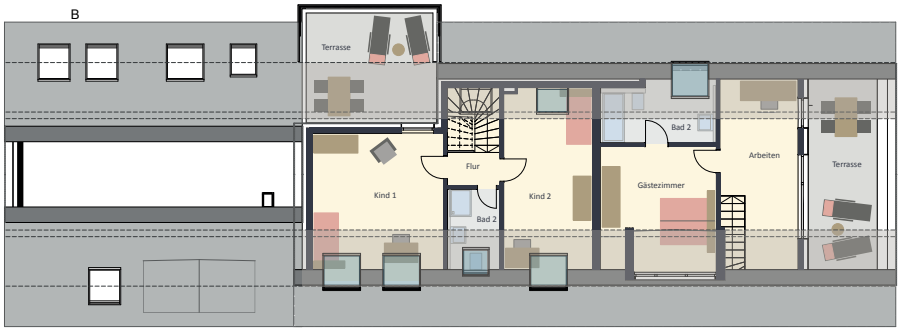

nicht maßstabsgetreu

weitere Infos unter:
www.vrbank-lb.de/immobilien

Stand: 01.03.2022

BAUTRÄGER:
ASC Wohnen & Bau GmbH & Co. KG
www.asc-wohnen.de

VERKAUF IM AUFTRAG DES BAUHERRN:
VR-Bank Ludwigsburg · Immobiliencenter
Besigheimer Straße 47 · 74394 Hessigheim

Ansprechpartner: Heinz Schober
07141 248-5807 · heinz.schober@vrbank-lb.de